

GESTIONE DEL PAZIENTE ORTODONTICO

DALLA RICERCA
LABORATORISTICA ALLA PRATICA
CLINICA

SABATO 20 GENNAIO 2023
ORE 8:30 - 18:30

AC Hotel Firenze By Marriot
Via Luciano Bausi, 5 - Firenze

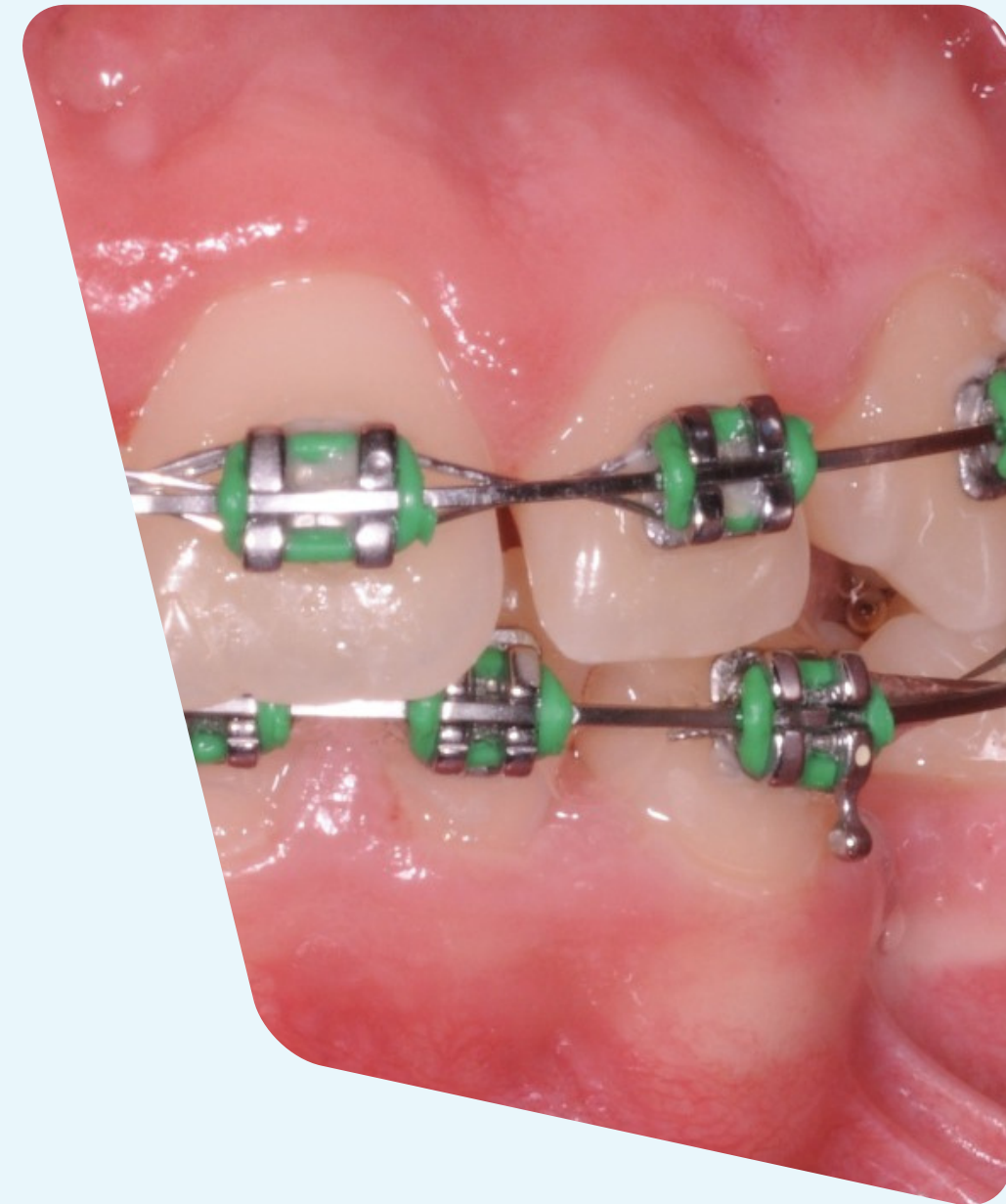

RELATORE

DOTT. ANDREA BUTERA



Abstract:

Nell'ambito della moderna odontoiatria, il ruolo dell'igienista dentale si impone in modo sempre più rilevante, specie grazie all'ausilio delle più moderne proposte in ambito tecnologico e merceologico. Lottica della prevenzione, pertanto, ha modo di realizzarsi attraverso le più raffinate tecniche, caratterizzate da una mini-invasività e da una elevata efficacia. La Terapia Ortodontica guida alla risoluzione dei casi più complessi riabilitando il sorriso dei pazienti secondo i canoni estetici e morfologici. Talvolta purtroppo nel bilancio tra rischio e beneficio a pagarne le conseguenze sono i tessuti duri e i tessuti parodontali, garanti a lungo termine della corretta riuscita del trattamento.

Pertanto la programmazione di un ideale follow-up figura una posizione di rilievo oltre alla motivazione del paziente, la rilevazioni degli indici parodontali, la classificazione delle recessioni, la morfologia papillare e non per ultimo la dotazione del paziente di tutti i sussidi per una corretta igiene orale domiciliare.

LO SCOPO DEL CORSO è pertanto quello di delineare, in linea alle evidenze scientifiche, un corretto piano di trattamento, che possa offrire al paziente esclusivamente vantaggi apportati alla terapia, mettendolo al riparo da fastidiosi inconvenienti legati ad un'errata risposta parodontale e giungere ad un globale successo terapeutico.

Oltre al mantenimento dei tessuti parodontali, verranno delineati tutti i sistemi di profilassi anticarie per poter prevenire le white spot, che potrebbero evolvere in possibili carie e l'azione dell'ozono terapia nella fase di prebonding per evitare il precoce distacco dei brackets, in modo da non interferire ed interrompere la terapia attiva on atto.

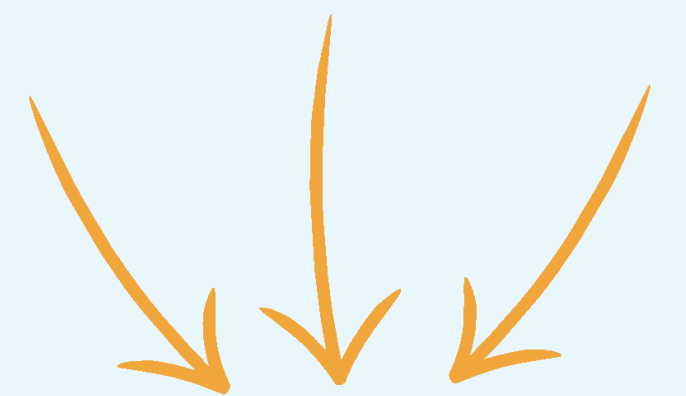

**Corso teorico-pratico per
igienisti dentali e odontoiatri**
RISERVATO A 35 PARTECIPANTI
EVENTO IN FASE DI ACCREDITAMENTO

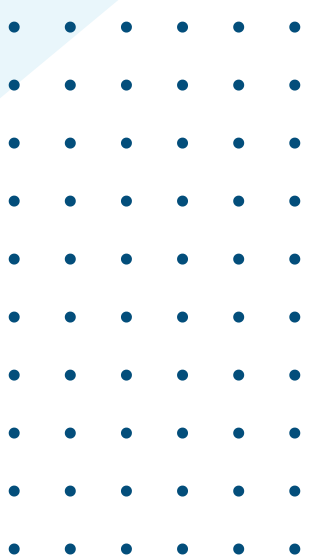

GESTIONE DEL PAZIENTE ORTODONTICO

DALLA RICERCA
LABORATORISTICA ALLA PRATICA
CLINICA

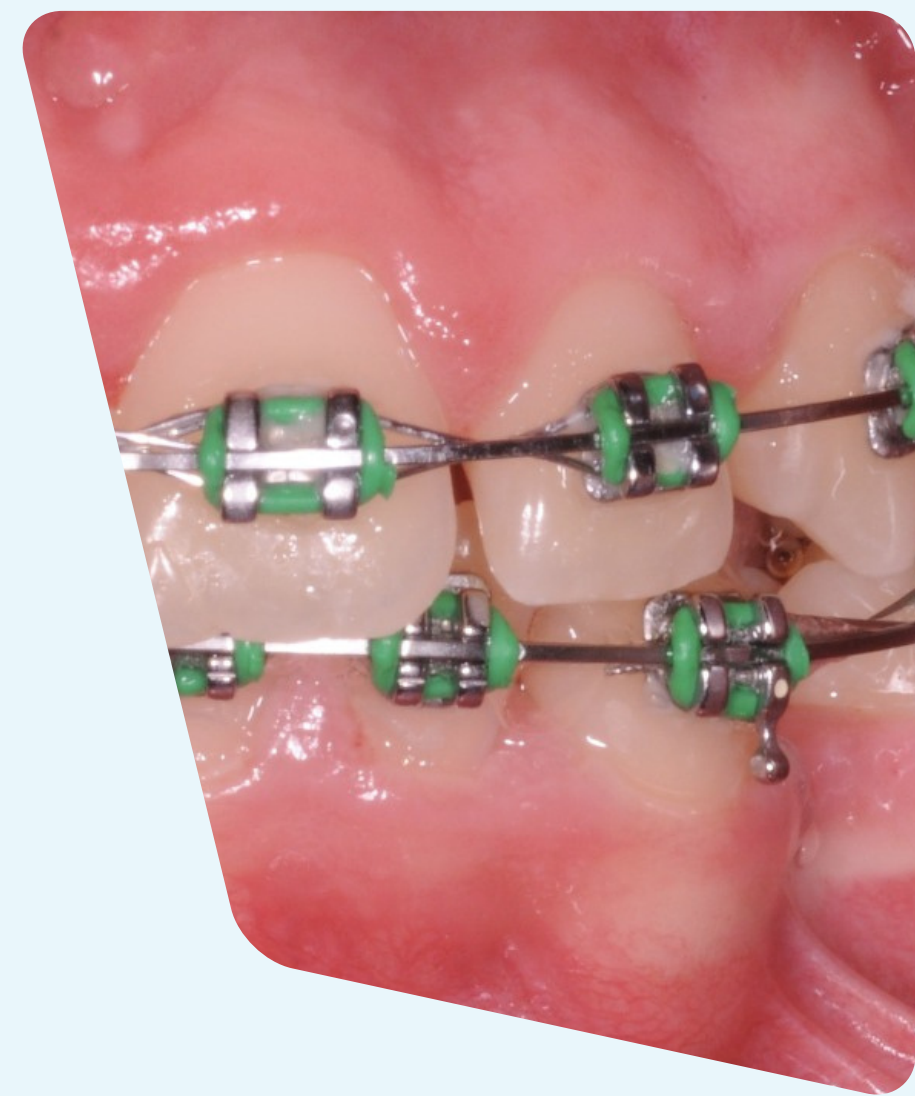

PROGRAMMA

8.30 registrazione partecipanti

8.45 - 9.00 workshop sponsorizzato

9.00 - 11.00 INIZIO LAVORI:

- Come cambia il microbiota orale nel paziente ortodontico?
- Valutazione della carica batterica nel paziente pedodontico
- Analisi sui vari sistemi di sigillatura dei solchi.
- Black stain? Trick and Tips

11.00 - 11.15 COFFEE BREAK presso l'area sponsor

11.15 - 13.15

- Diagnosi differenziali sulle lesioni dei tessuti duri nella fase pre eruttiva e post eruttiva.
- Studi laboratoristici sui sistemi di profilassi pre bonding.
- Analisi al sem sulla gestione della placca batterica sui brackets ortodontici.
- Protocolli clinici per la gestione dei pazienti multibrackets.
- Protocolli clinici per la gestione dei pazienti con allineatori invisibili.
- Analisi mediante spettrofotometro per la corretta detersione degli allineatori invisibili.

13.15 - 13.30 PAUSA PRANZO presso l'area sponsor

13.30 - 15.00

- Il paziente ORTO.PERIO
- Il paziente ORTO-IMPLANTARE
- Come si presenta lo smalto dopo il debonding?
- Quali sono i sistemi di remineralizzazione studiati? Analisi mediante microscopio confocale
- Sbiancamento post ortodontico, quando e come.

15.00 - 18.30 PARTE PRATICA

Dopo aver appreso tutte le nozioni teoriche sulla gestione professionale e domiciliare del paziente ortodontico nelle sue varie sfaccettature, metteremo in pratica su modelli tutti i sistemi mini invasivi, per mantenere un'integrità dei tessuti duri e molli. Verranno utilizzati quindi dispositivi con inserti parodontali e polveri a bassa granulometrie, I partecipanti verranno divisi in gruppi e saranno seguiti in tutte le fasi della prova pratica.

TUTOR: Dott. Andrea Butera - Dott.ssa Daniela Mosca

18.30 CHIUSURA LAVORI

GESTIONE DEL PAZIENTE ORTODONTICO



DALLA RICERCA LABORATORISTICA ALLA PRATICA CLINICA

QUOTE DI PARTECIPAZIONE

SOCI AIDI: €80 IVA INCLUSA
NON SOCIO AIDI: €150 IVA INCLUSA
STUDENTE SOCIO AIDI: €35 IVA INCLUSA
STUDENTE NON SOCIO AIDI: €90

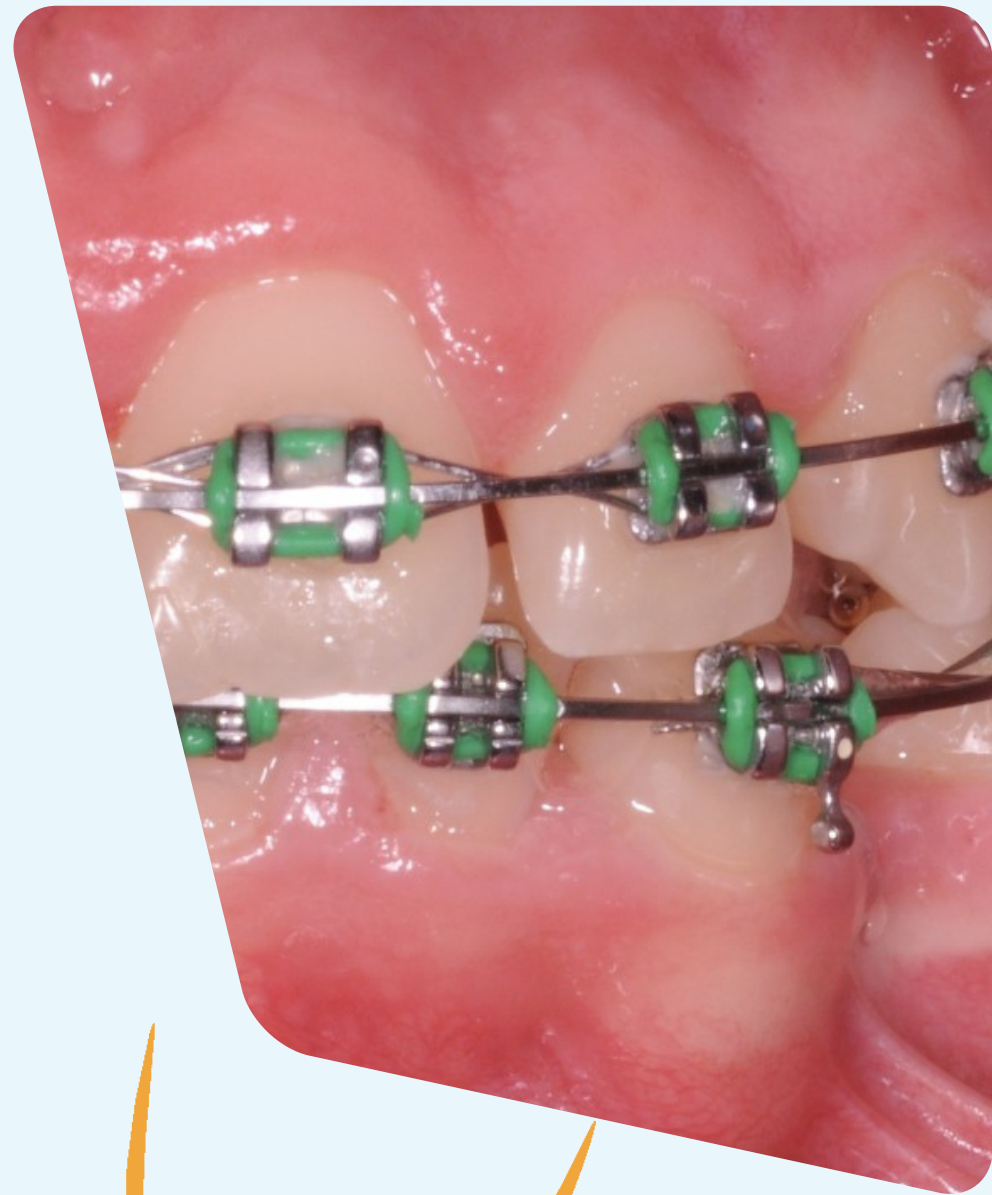

MODALITÀ DI PAGAMENTO

PAGAMENTO TRAMITE BONIFICO BANCARIO A :
ASSOCIAZIONE IGIENISTI DENTALI ITALIANI
IT 10 B 03 268 04000 05384 7864740

NELLA CAUSALE SPECIFICARE: NOME,
COGNOME, CITTÀ EVENTO, DATA EVENTO.
INVIARE SCHEDA ISCRIZIONE E BONIFICO

ENTRO IL 15 GENNAIO 2024 A:
1) corsiecongressi@aiditalia.it
2) aiditoscana@gmail.com

OPPURE TRAMITE APP AIDI

IN CASO DI CANCELLAZIONE ENTRO 3 GIORNI
DALL' EVENTO NON VERRÀ RESTITUITA
LA QUOTA DI ISCRIZIONE

PER MAGGIOR INFORMAZIONI CONTATTARE LA
SEGRETERIA ORGANIZZATIVA :
aiditoscana@gmail.com - 328 1052870

SCARICA L'APP AIDI



Google Play



App Store

GESTIONE DEL PAZIENTE ORTODONTICO



DALLA RICERCA LABORATORISTICA ALLA PRATICA CLINICA

CON IL CONTRIBUTO NON CONDIZIONANTE DI:

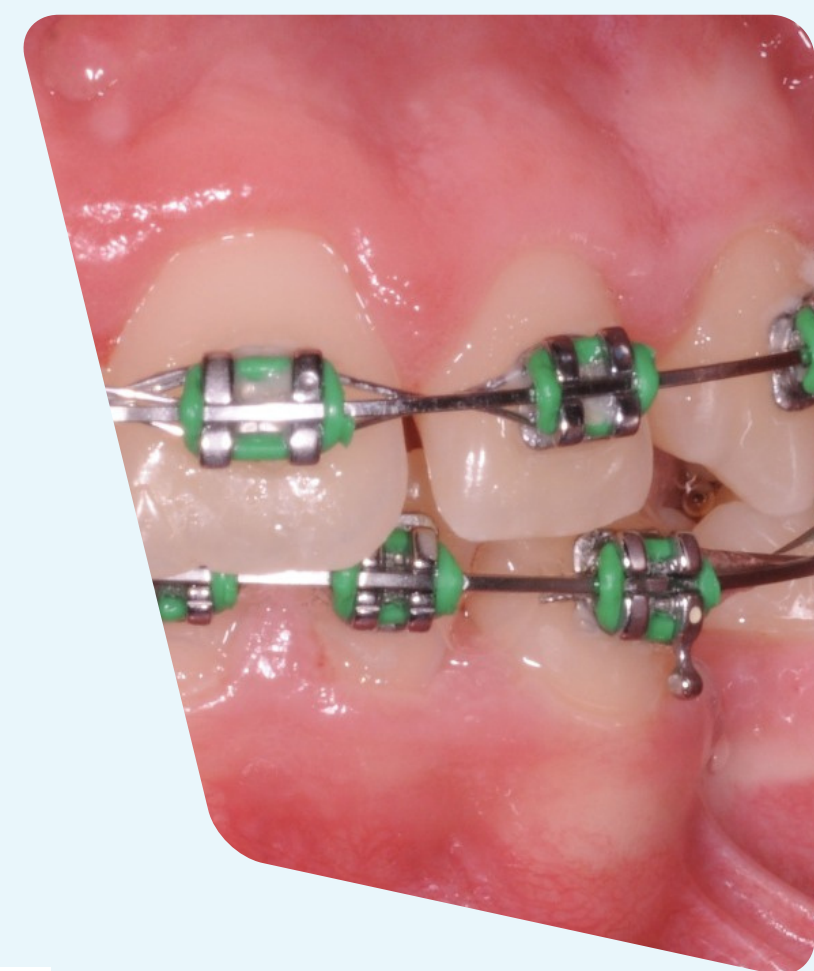

Evento in fase di accreditamento ECM per Igienisti Dentali e Odontoiatri. I crediti formativi ECM saranno certificati da Provider OIC Srl (n. 375884) secondo la nuova regolamentazione approvata dalla Commissione Nazionale per la Formazione Continua in data 2/2/2017 es.m.i. I crediti sono rivolti a Igienisti Dentali e Odontoiatri. Obiettivo formativo: Contenuti tecnico-professionali (conoscenze e competenze) specifici di ciascuna professione, di ciascuna specializzazione e di ciascuna attività ultra specialistica, ivi incluse le malattie rare e la medicina di genere. I crediti assegnati al corso sono n°9.9 Si ricorda che avranno diritto ai crediti ECM solo coloro che saranno presenti almeno al 90% della durata del Corso ed avranno provveduto a compilare il registro presenze (data, orario di entrata ed uscita, con propria firma). L'assenza di una sola delle firme necessarie determinerà l'impossibilità di assegnazione dei crediti. La compilazione del questionario ECM e della "Scheda di valutazione evento" (ulteriori requisiti indispensabili per l'ottenimento sei crediti) potrà essere effettuata solo online. A partire dalle ore 12:00 del giorno del corso, i questionari saranno disponibili online per la compilazione; verrà inviato via email a ciascun partecipante un link al quale collegarsi per perfezionare tale procedura. Il questionario rimarrà online 3 giorni. Si raccomanda pertanto di completare la procedura entro e non oltre le ore 12:00 del terzo giorno. Oltre tale termine non sarà più possibile richiedere i crediti. L'attestato dei crediti verrà inviato successivamente via mail, previa verifica dei seguenti criteri:

1. Il superamento della prova di apprendimento con almeno il 75% delle risposte corrette;
2. La partecipazione alle sessioni scientifiche pari almeno il 90% dell'intera durata del Corso.

